



Asculta

Documentele necesare pentru înregistrarea în registrul comerțului, înregistrarea fiscală și autorizarea funcționării a persoanei fizice autorizate

Operațiuni prealabile - detalii

1. Cererea de verificare disponibilitate și/sau rezervare firmă (original), completată cu 3 denumiri, în ordinea preferințelor - formular.*

**Firma unui profesionist, persoană fizică autorizată, se compune din numele acestuia scris în întregime sau din numele și inițiala prenumelui acestuia, la care se adaugă sintagma "persoană fizică autorizată" sau PFA.*

Înregistrare

1. Cererea de înregistrare, original - formular;
2. Anexa 1 privind înregistrarea fiscală - formular;
3. Declarația-tip pe propria răspundere care să ateste că nu desfășoară activitate la sediul profesional, sedii secundare sau în afara acestora (model 1) sau care să ateste îndeplinirea condițiilor legale de funcționare prevăzute de legislația specială din domeniul sanitar, sanitar-veterinar, protecției mediului și protecției muncii (model 2);
4. Cartea de identitate sau pașaportul titularului PFA (fotocopie certificată olograf de către titular privind conformitatea cu originalul);
5. Declarație pe propria răspundere privind îndeplinirea condițiilor legale pentru desfășurarea activităților ca persoană fizică autorizată (formă olografă, original) - detalii
6. Înscrișul care atestă dreptul de folosință asupra sediului profesional/punctului de lucru - orice act juridic care conferă dreptul de folosință și/sau atestă afectarea specială a spațiului, în fotocopie certificată olograf de către titular privind conformitatea cu originalul;
7. Specimenul de semnătură al persoanei fizice autorizate (original) - detalii;
8. Dacă este cazul:
 - avizul asociației de proprietari/locatari privind schimbarea destinației imobilelor colective cu regim de locuință, prevăzut de Legea nr. 230/2007 (completat pe formular-tip - original); dacă la sediul profesional, imobil cu destinație de locuință, nu se desfășoară nicio activitate economică, persoana fizică titulară a PFA, titularul întreprinderii individuale sau membrul întreprinderii familiale care are dreptul de folosință asupra imobilului depune o declarație pe propria răspundere (detalii), sub semnătură privată, prin care atestă faptul că la sediul profesional nu desfășoară activitate economică, în acest caz nefiind necesare formalitățile prevăzute de art. 42 din Legea nr. 230/2007 privind înființarea, organizarea și funcționarea asociațiilor de proprietari, cu modificările și completările ulterioare.
 - declarația privind desfășurarea activității de către soț/soție - formular;
 - documentele doveditoare pentru patrimoniul de afectare (declarație pe proprie răspundere);
 - documentele care atestă pregătirea profesională (fotocopii certificate olograf) și/sau
 - fotocopii certificate olograf de pe documentele care atestă experiența profesională, dacă aceasta este cerută, potrivit unor prevederi legale speciale - detalii.

Notă:

- Copiile de pe actele doveditoare vor fi certificate olograf pentru conformitate cu originalele de către persoana

fizică autorizată.

- În cazul persoanelor fizice nerezidente, se depun copii certificate și traducerea realizată de un traducător autorizat a cărui semnătură să fie legalizată de un notar public. Dacă dorește înregistrarea o persoană fizică, care desfășoară activitate economică autorizată și recunoscută într-un alt stat membru al UE sau al Spațiului Economic European, va depune documentația care atestă funcționarea legală, obținută în celalalt stat (fotocopie și traducere în limba română certificată olograf).
- **Soluționarea cererii revine în competența directorului oficiului registrului comerțului de pe lângă tribunal care poate dispune prin rezoluție motivată administrarea și a altor acte.**
- **Redactarea actelor, acordarea de îndrumări pentru completarea corectă a cererii de înregistrare, efectuarea formalităților de depunere a documentelor și de reprezentare a persoanei fizice la oficiul registrului comerțului de pe lângă tribunal pot fi efectuate prin birourile de asistență și reprezentare care funcționează în cadrul primăriilor.**
- **Formularele se distribuie la sediul ORC.**
- **Documentele se depun la ORC în raza căruia persoana fizică autorizată își stabilește sediul profesional, la ghișeu, prin corespondență sau prin biroul de asistență și reprezentare din cadrul primăriilor.**
- **Obținerea certificatului de cazier fiscal pentru persoanele fizice autorizate se efectuează de către oficiul registrului comerțului de pe lângă tribunal.**

Notă de informare

Prezentul fluturaș constituie un ghid general pentru informarea profesioniștilor în legătură cu obligațiile ce le revin pentru îndeplinirea formalităților legale, în vederea efectuării înregistrărilor în registrul comerțului.

I. MINISTERUL JUSTIȚIEI OFICIUL REGISTRULUI COMERȚULUI DE PE LĂNGĂ TRIBUNALUL 	II. C E R E R E <input type="checkbox"/> verificare disponibilitate firmă <input type="checkbox"/> rezervare denumire firmă	III. Oficiul registrului comerțului de pe lângă tribunal - număr și dată înregistrare:
---	--	--

*Stabilirea firmei se face la opțiunea și pe răspunderea solicitantului; oficiul registrului comerțului răspunde numai de
 exactitatea datelor furnizate pe baza acestei cereri.*

IV.

1. Subsemnatul (nume, prenume)
 în calitate de identificat cu seria nr.CNP/NIF
(persoană fizică/ titular/ reprezentant) (număr de identificare fiscală)

2. domiciliul/reședința în: localitatea județ/sector

3. prin CNP/NIF
(nume, prenume) (număr de identificare fiscală)

în calitate de conform

4. solicit verificare disponibilitate și / sau rezervare firmă⁽¹⁾ pentru :

autorizare și înmatriculare schimbare denumire schimbare sediu profesional în alt județ

5.

Nr. crt.	Denumiri propuse în ordinea preferințelor	Denumire rezervată (nume, prenume, semnătură referent)
1.		
2.		
3.		

*Întocmită într-un exemplar, pe propria răspundere, cunoscând că declarațiile inexacte, precum și săvârșirea de acte de
 concurență neloială sunt pedepsite conform legii.*

Data:

Semnătura

Notă: (1) Dovada rezervării firmei este valabilă trei luni de la data emiterii acesteia.

Acest formular se utilizează pentru verificarea disponibilității și rezervării denumirii pentru persoane fizice autorizate, întreprinderi individuale și întreprinderi familiale.

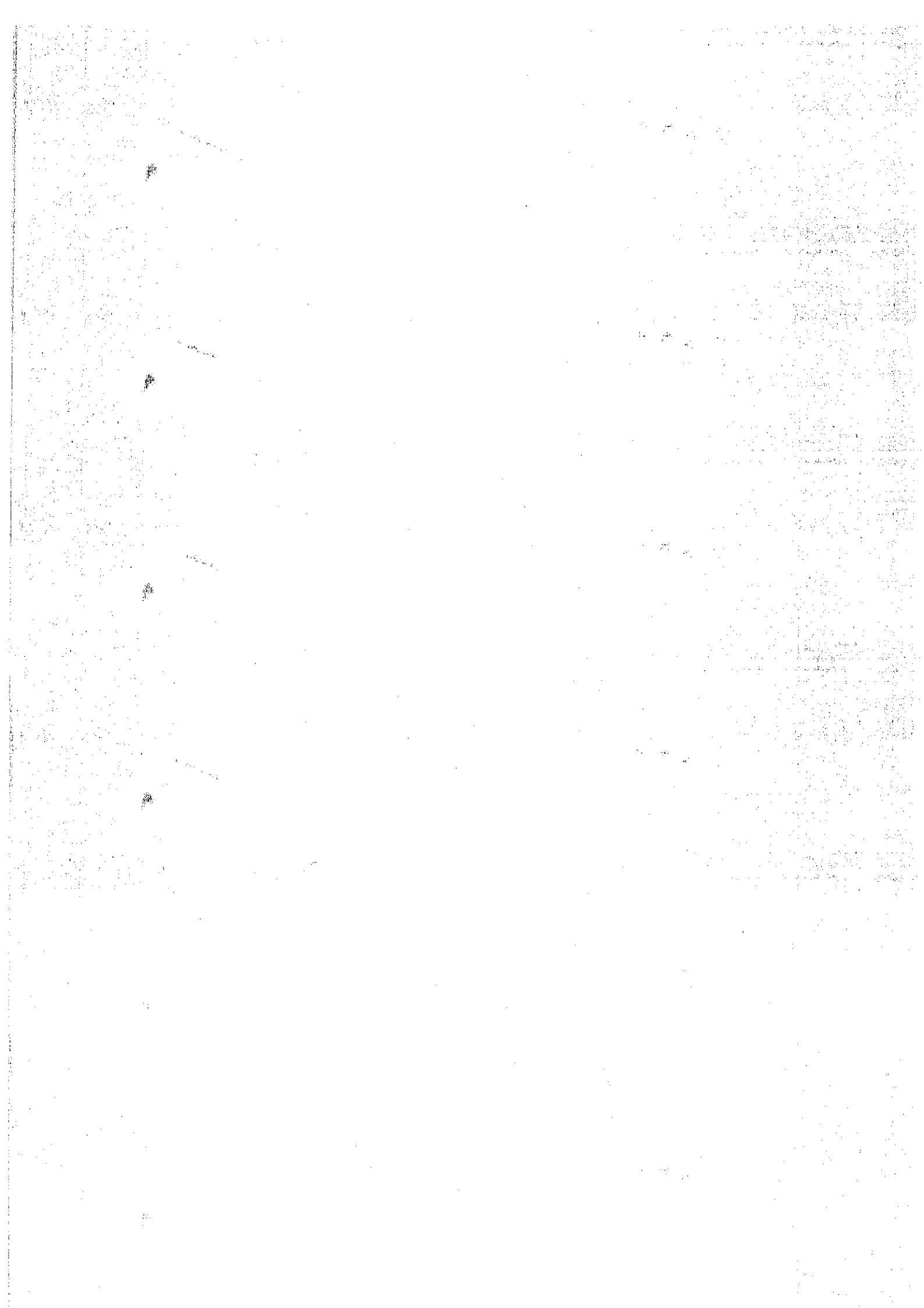

I. MINISTERUL JUSTIȚIEI <hr/> OFICIUL REGISTRULUI COMERȚULUI DE PE LĂNGĂ TRIBUNALUL	II. CERERE <input checked="" type="checkbox"/> înregistrare în registrul comerțului <input type="checkbox"/> autorizare a funcționării <input type="checkbox"/> înregistrare fiscală <input type="checkbox"/> radiere <input type="checkbox"/> PFA <input type="checkbox"/> întreprindere individuală <input type="checkbox"/> întreprindere familială	III. Nr.: Data :
---	--	---

IV. DOAMNĂ/DOMNULE DIRECTOR,

1. Subsemnata(ul)
(nume, prenume)
în calitate de ⁽¹⁾ identificat cu seria nr. CIF⁽²⁾
data și locul nașterii : | _ | _ | _ | _ | _ | _ | _ | _ | localitate județ / țară
zi luna an 2.00

2. Cu domiciliul în : localitatea str.
nr. bloc scara etaj ap. județ/sector cod poștal
țara telefon fax

cetățenia : **starea civilă:**

3. Reședința în România(dacă este cazul): localitatea str.
nr. bloc scara etaj ap. județ/sector
cod poștal telefon fax

4. Prin CIF⁽²⁾
(nume, prenume)
în calitate de conform

5. Pentru firma:
având număr de ordine în registrul comerțului⁽³⁾ **cod unic de înregistrare⁽³⁾**

6. Cu sediul profesional în: localitatea str. nr.
bloc scara etaj ap. județ/sector cod poștal
telefon fax
e-mail web site

7. În temeiul OUG nr. 44/2008 privind desfășurarea activităților economice de către persoanele fizice autorizate, întreprinderile individuale și întreprinderile familiale, a Legii nr. 359/2004 privind simplificarea formalităților la înregistrarea în registrul comerțului a persoanelor fizice, asociațiilor familiale și persoanelor juridice, înregistrarea fiscală a acestora precum și la autorizarea funcționării persoanelor juridice, cu modificările și completările ulterioare și a Legii nr. 26/1990 privind registrul comerțului, republicată, cu modificările și completările ulterioare, vă solicit:

7.1. înregistrarea în registrul comerțului
7.2. autorizarea funcționării prin înregistrarea declarației(lor) – tip: model 1 model 2 model 3
7.3. înmatricularea ca urmare a schimbării sediului profesional în județul
7.4. înregistrarea fiscală conform datelor marcate cu „X” în Anexa nr. 1
7.5. obținerea informațiilor din cazierul fiscal pentru următoarele persoane:

.....

7.6. înregistrarea mențiunilor referitoare la:
 denumire sediu profesional în același județ obiect de activitate acord de constituire patrimoniu de afecțiune
 puncte de lucru reprezentant / membru întreprindere familială: cooptare retragere
 schimbare regim juridic din în
 schimbarea sediului profesional în: localitatea str.
nr. bloc scara etaj ap. județ/sector cod poștal
telefon fax
e-mail web site

radiere urmare a schimbării sediului profesional în alt județ
 radierea din registrul comerțului - motiv radiere: deces la cerere art. 25 din Legea nr. 26/1990
 întrerupere temporară a activității până la data reluare activitate cu data de
 altele⁽⁴⁾

7.7. menționarea depunerii în registrul comerțului a:

7.8. copie de pe cererea de înregistrare, anexa(ele) nr. și declarația(ile) - tip model

Notă : (1) Se completează, după caz, persoană fizică/persoană fizică autorizată/întreprinzător titular al întreprinderii individuale/reprezentant al întreprinderii familiale/membru al întreprinderii familiale;

(2) Se completează, după caz, codul numeric personal/numărul de identificare fiscală;

(3) Se completează numai în situația în care PFA/întreprinderea individuală/întreprinderea familială este înregistrată;

(4) În această rubrică se poate completa: prelungire valabilitate sediu profesional/secundar, hotărâre judecătorească pronunțată în soluționarea plângerii etc.

8. Solicit soluționarea cererii și în lipsa mea.

În susținerea cererii, depun actele doveditoare menționate în opisul de documente.

9. Solicit comunicarea documentelor care atestă efectuarea înregistrării în registrul comerțului prin:

poștă e-mail biroul eliberări, la sediul O.R.C. de pe lângă Tribunalul

biroul de asistență și reprezentare al Primăriei

V. Obiectul de activitate: înmatriculare

modificare

1. Activitatea principală: clasa CAEN | _ | _ | _ | _ |

2. Activități secundare (clasa CAEN și denumirea):

2.1. completare

2.00

|_|_|_|_|
|_|_|_|_|
|_|_|_|_|
|_|_|_|_| Report pag.

2.2. renunțare

|_|_|_|_|
|_|_|_|_|
|_|_|_|_| Report pag.

VI. Puncte de lucru: înființare:

radiere:

(localitate, județ/sector, stradă, număr, bloc, scară, etaj, apartament)

VII. Alte modificări ale datelor înregistrate în registrul comerțului:

VIII. OPIS DE DOCUMENTE DEPUSE PENTRU ÎNREGISTRARE/AUTORIZARE FUNCȚIONARE

Nr. crt.	Denumirea actului	Nr. și data actului / Emitent	Nr. file
1.	Anexa nr. 1 – referitor la înregistrarea fiscală		
2.	Dovadă privind disponibilitate și rezervare a firmei		
3.	Dovadă sediu profesional		
4.	Specimen de semnătură		
5.	Fotocopie carte de identitate/pașaport titular		
6.	Fotocopie(i) carte de identitate/pașaport membru (membrii)		
7.	Fotocopie(i) documente care atestă pregătire profesională		
8.	Fotocopie(i) documente care atestă experiența profesională		
9.	Acord de constituire		
10.	Declarație-tip pe propria răspundere privind autorizarea funcționării – model		
11.	Împuternicire		
12.	Procură specială de reprezentare		
13.	Cerere de reprezentare în vederea înregistrării în reg. com.		
14.	Dovadă taxă registru		
15.	Dovadă taxă cazier (e) fiscal(e)		

Și, după caz, în funcție de înregistrările solicitate, se menționează documentele doveditoare cerute de prevederile legale în vigoare.

16.			
17.			
Total file :			

IX. Anexa nr. și declarația (ile) – tip model fac parte integrantă din prezenta cerere.

Întocmită într-un exemplar, pe propria răspundere, cunoscând că declarațiile inexacte sunt pedepsite conform legii.

Data:

Semnătura

Nr. intrare: data:

REFERITOR LA ÎNREGISTRAREA FISCALĂ DECLAR URMĂTOARELE⁽¹⁾:

I. DATE PRIVIND VECTORUL FISCAL		
1. <input type="checkbox"/> Impozit pe profit⁽²⁾:		
1.1. Perioada fiscală ⁽³⁾ :	1.1.1. <input type="checkbox"/> trimestrială	1.1.2. <input type="checkbox"/> anuală
2. <input type="checkbox"/> Impozit pe veniturile microîntreprinderilor⁽²⁾		
3. <input type="checkbox"/> Accize⁽⁴⁾		
4. <input type="checkbox"/> Impozit la țigău din producția internă⁽²⁾		
5. <input type="checkbox"/> Număr mediu de salariați estimat până la 3 salariați exclusiv⁽⁵⁾		
6. <input type="checkbox"/> Număr mediu de salariați estimat până la 3 salariați exclusiv⁽⁶⁾ <input type="checkbox"/> Venit total estimat până la 100.000 Euro⁽⁶⁾		
7. <input type="checkbox"/> Impozit pe venitul din salarii și pe venituri asimilate salariilor⁽²⁾		
7.1. Perioada fiscală	7.1.1. <input type="checkbox"/> lunară	7.1.2. <input type="checkbox"/> trimestrială
8. <input type="checkbox"/> Contribuția pentru asigurări sociale de sănătate⁽⁷⁾		
8.1. Perioada fiscală	8.1.1. <input type="checkbox"/> lunară	8.1.2. <input type="checkbox"/> trimestrială
9. <input type="checkbox"/> Contribuția de asigurări pentru șomaj⁽⁸⁾		
9.1. Perioada fiscală	9.1.1. <input type="checkbox"/> lunară	9.1.2. <input type="checkbox"/> trimestrială
10. <input type="checkbox"/> Contribuția de asigurare pentru accidente de muncă și boli profesionale⁽⁹⁾		
10.1. Perioada fiscală	10.1.1. <input type="checkbox"/> lunară	10.1.2. <input type="checkbox"/> trimestrială
11. <input type="checkbox"/> Contribuția de asigurări sociale⁽¹⁰⁾		
11.1. Perioada fiscală	11.1.1. <input type="checkbox"/> lunară	11.1.2. <input type="checkbox"/> trimestrială
12. <input type="checkbox"/> Contribuția la Fondul de garantare pentru plata creanțelor salariale⁽¹¹⁾		
12.1. Perioada fiscală	12.1.1. <input type="checkbox"/> lunară	12.1.2. <input type="checkbox"/> trimestrială
13. <input type="checkbox"/> Contribuția pentru concedii și indemnizații⁽¹²⁾		
13.1. Perioada fiscală	13.1.1. <input type="checkbox"/> lunară	13.1.2. <input type="checkbox"/> trimestrială
14. <input type="checkbox"/> Taxa pe jocuri de noroc⁽¹³⁾		
15. <input type="checkbox"/> Redevențe miniere⁽¹³⁾		
16. <input type="checkbox"/> Redevențe petroliere⁽¹³⁾		
II. FELUL SEDIULUI PENTRU PLĂTITORII CU STATUT DE SUCURSALĂ:		
1. <input type="checkbox"/> Plătitor cu sediul central în străinătate		
III. COD DE IDENTIFICARE FISCALĂ AL UNITĂȚII DIVIZATE		

Data:

Semnătura:

⁽¹⁾ Datele referitoare la înregistrarea fiscală se completează la constituire. Mențiunile referitoare la modificarea acestor date se declară la organul fiscal competent.

⁽²⁾ Se marchează cu „X” numai de către contribuabilii care, potrivit legii, au obligația să declare acest impozit.

⁽³⁾ Contribuabilii care obțin venituri majoritare din cultura cerealelor și plantelor tehnice, pomicultura și viticultura au obligația de a declara și plăti impozitul pe profit anual.

⁽⁴⁾ Se marchează cu „X” de către contribuabilii care, conform legilor în vigoare, devin plătitori de accize.

⁽⁵⁾ Se marchează cu „X” numai de către contribuabilii care au optat pentru impozit pe veniturile microîntreprinderilor (crt. 2) și care optează pentru perioada fiscală trimestrială la criteriile 7-13.

⁽⁶⁾ Se marchează cu „X” numai de către contribuabilii care au optat pentru impozit pe profit (crt. 1) și care optează pentru perioada fiscală trimestrială la criteriile 7-13.

⁽⁷⁾ Se marchează cu „X” numai de contribuabilii care au obligația să declare această contribuție, potrivit Legii nr. 95/2006.

⁽⁸⁾ Se marchează cu „X” numai de contribuabilii care au obligația să declare această contribuție, potrivit Legii nr. 76/2002.

⁽⁹⁾ Se marchează cu „X” numai de contribuabilii care au obligația să declare această contribuție, potrivit Legii nr. 346/2002.

⁽¹⁰⁾ Se marchează cu „X” numai de contribuabilii care au obligația să declare această contribuție, potrivit Legii nr. 19/2000.

⁽¹¹⁾ Se marchează cu „X” numai de contribuabilii care au obligația să declare această contribuție, potrivit Legii nr. 200/2006.

⁽¹²⁾ Se marchează cu „X” numai de contribuabilii care au obligația să declare această contribuție, potrivit Ordonanței de urgență a Guvernului nr. 158/2005.

⁽¹³⁾ Se marchează cu „X” numai de contribuabilii care, potrivit legii, au obligația să declare această taxă.



I. Spre înaintare către⁽¹⁾:	II. <p style="text-align: right;">MODEL 1</p> <p style="text-align: center;">DECLARAȚIE pe propria răspundere dată în temeiul prevederilor art. 15 alin. (1) lit. a) din Legea nr. 359/2004, cu modificările și completările ulterioare</p>	III. OFICIUL REGISTRULUI COMERȚULUI DE PE LÂNGĂ TRIBUNALUL IV. Nr. intrare: Data:
---	---	---

V.

1. Subsemnat(ul/a) domiciliat în
str. nr. bloc scara etaj ap.
județ/sector telefon act identitate seria nr.
CNP/NIF eliberat de la data
(cod numeric personal/număr de identificare fiscală)
în calitate de⁽²⁾

2. pentru firma
având număr de ordine în registrul comerțului⁽³⁾ cod unic de înregistrare⁽³⁾

3. cu sediul social/profesional în: localitatea str.
nr. bloc scara etaj ap. județ/sector cod poștal
căsuță poștală telefon fax
e-mail web site

4. DECLAR PE PROPRIA RĂSPUNDERE:

4.1. că, la data prezentei, în spațiul destinat sediului social/profesional/sucursalei din

4.2. și/sau secundar/punctului de lucru din

și în afara acestora nu se desfășoară niciuna dintre activitățile ce constituie obiectul de activitate declarat la înmatriculare sau ca urmare a actualizărilor ulterioare și **mă oblig** ca, înainte de începerea activității, să depun declarația pe propria răspundere privitoare la legalitatea desfășurării activităților declarate conform prevederilor Legii nr. 359/2004, cu modificările și completările ulterioare, și pentru activitățile cu impact semnificativ asupra mediului să solicit autorizarea la sediul autorității publice teritoriale pentru protecția mediului.

VI. Întocmită într-un exemplar, pe propria răspundere, cunoscând că declarațiile inexacte sunt pedepsite conform legii.

Data: Semnătura

Notă: (1) Se completează, după caz, cu: Direcția de Sănătate Publică a/Agenția de Sănătate Publică în Transporturi . . ., Direcția Sanitară Veterinară și pentru Siguranța Alimentației/Agenția de Sănătate Publică în Transporturi . . ., Autoritatea Publică Teritorială pentru Protecția Mediului . . ., Inspectoratul Teritorial de Muncă al . . . ;
(2) Se completează cu calitatea pe care solicitantul o deține (asociat, fondator, persoană fizică autorizată, întreprinzător persoană fizică titular al întreprinderii individuale, reprezentant întreprindere familială, administrator, reprezentant);
(3) Se completează numai în cazul în care firma este înregistrată.

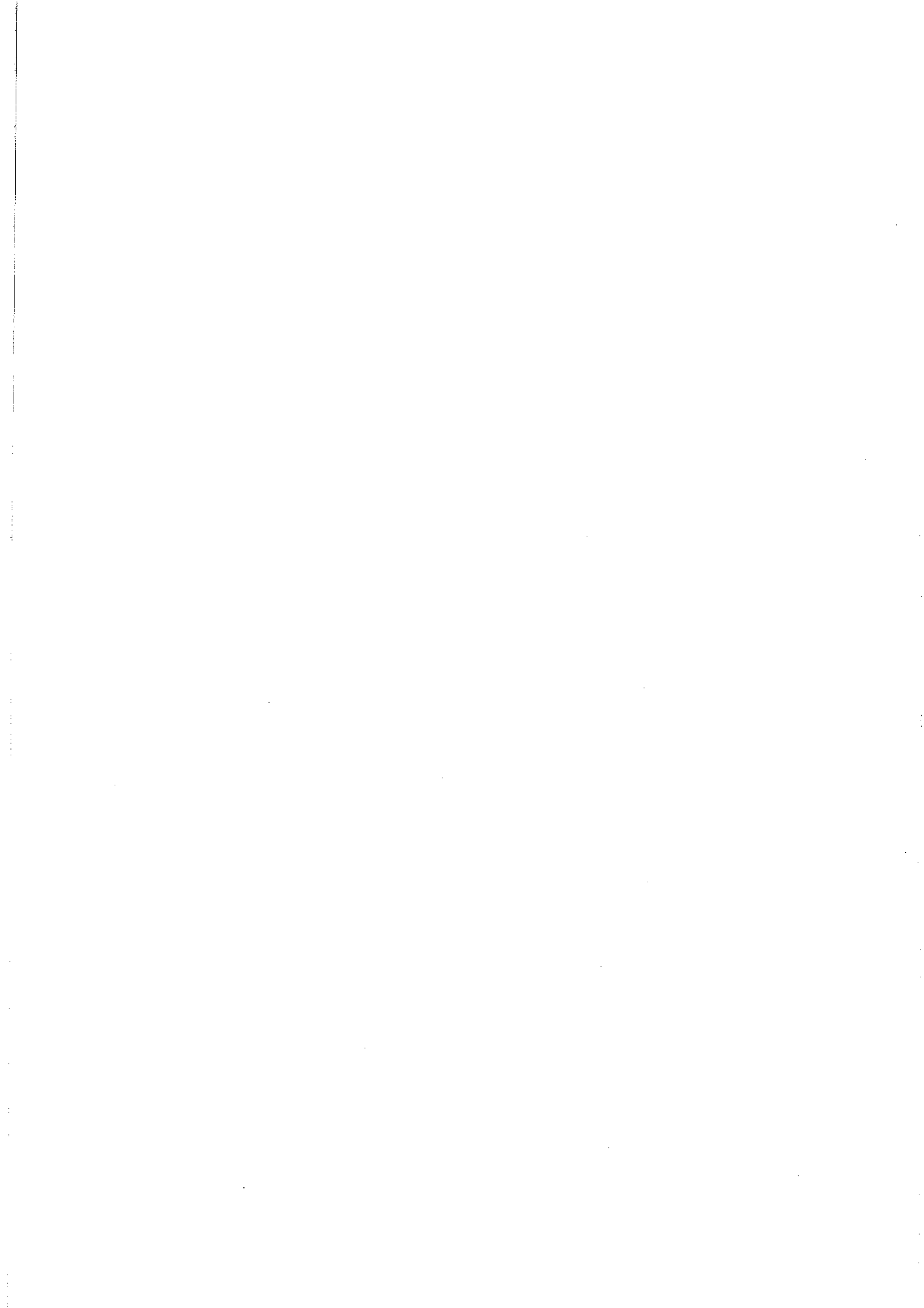

I. Spre înaintare către⁽¹⁾: 	II. <u>MODEL 2</u> <p style="text-align: center;">DECLARAȚIE pe propria răspundere dată în temeiul prevederilor art. 15 alin. (1) lit. b) din Legea nr. 359/2004 cu modificările și completările ulterioare</p>	III. OFICIUL REGISTRULUI COMERȚULUI DE PE LÂNGĂ TRIBUNALUL IV. Nr. intrare: Data:
---	---	--

V.

1. Subsemnat(ul/a) domiciliat în

str. nr. bloc scara etaj ap.

judet/sector telefon act identitate seria nr.

CNP/NIF eliberat de la data

(cod numeric personal/număr de identificare fiscală)

în calitate de⁽²⁾

2. pentru firma:

având număr de ordine în registrul comerțului⁽³⁾ cod unic de înregistrare⁽³⁾

3. cu sediul social/profesional în: localitatea str.

nr. bloc scara etaj ap. judet/sector cod poștal

căsuță poștală telefon fax

e-mail web site

4. DECLAR PE PROPRIA RĂSPUNDERE:

4.1. cunosc și respect prevederile legislației și ale reglementărilor generale și specifice din domeniul⁽⁴⁾:

sanitar sanitar-veterinar și pentru siguranța alimentelor
 protecției mediului⁽⁵⁾ protecției muncii

4.2. mă oblig ca pentru activitățile cu impact semnificativ asupra mediului să solicit autorizarea la sediul autorității publice teritoriale pentru protecția mediului.

4.3. sunt îndeplinite condițiile de funcționare prevăzute de legislația specifică în domeniul sanitar, sanitar-veterinar, protecției mediului, protecției muncii, care se desfășoară la:

4.3.1. **SEDIU SOCIAL/PROFESIONAL** Nr. salariați⁽⁶⁾:

Clasa CAEN	Denumire activitate

Data:

Semnătura

- Notă:** (1) Se completează, după caz, cu: Direcția de Sănătate Publică a/Agenția de Sănătate Publică în Transporturi ..., Direcția Sanitară Veterinară și pentru Siguranța Alimentelor/Agenția de Sănătate Publică în Transporturi ..., Autoritatea Publică Teritorială pentru Protecția Mediului ..., Inspectoratul Teritorial de Muncă al ...;
- (2) Se completează cu calitatea pe care solicitantul o deține (asociat, fondator, persoană fizică autorizată, întreprinzător persoană fizică titular al întreprinderii individuale, reprezentant întreprindere familială, administrator, reprezentant);
- (3) Se completează numai în cazul în care firma este înregistrată;
- (4) Se marchează, după caz, căsuța(le) corespunzătoare domeniului de autorizare;
- (5) În cazul activităților cu impact semnificativ asupra mediului se marchează căsuța din caseta 4.2.;
- (6) Se completează numărul mediu estimativ de angajați și, după caz, capacitatea estimată de producție sau desfacere a produselor pentru sediul social/profesional și pentru fiecare sediu secundar (punct de lucru) în care se desfășoară activitățile specificate conform codului CAEN.

4.3.2. **SEDII SECUNDARE (puncte de lucru)**Nr. salariați⁽⁶⁾:

Nr. crt.	Adresa	Clasa CAEN	Denumire activitate

4.3.3. **Activități proprii de birou pentru firmă**Nr. salariați⁽⁶⁾:

Adresa:

.....

4.3.4. **Activități desfășurate în afara sediului social/profesional și a sediilor secundare (punctelor de lucru)⁽⁷⁾**Nr. salariați⁽⁶⁾:

Clasa CAEN	Denumire activitate

VI. **Întocmită într-un exemplar, pe propria răspundere, cunoscând că declarațiile inexacte sunt pedepsite conform legii.**

Data:

Semnătura

Notă: (7) În această categorie se includ și activitățile itinerante.